

Skizze zum Umbau des Hofhauses

für Herrn v. Dämmert in

Westbavern Dorf No. 57 a.

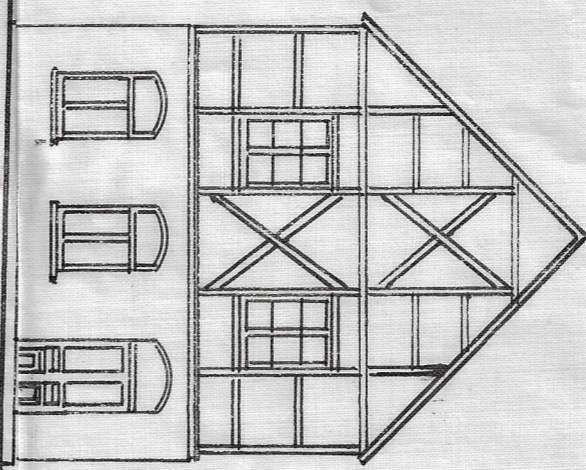

Alte Ansicht

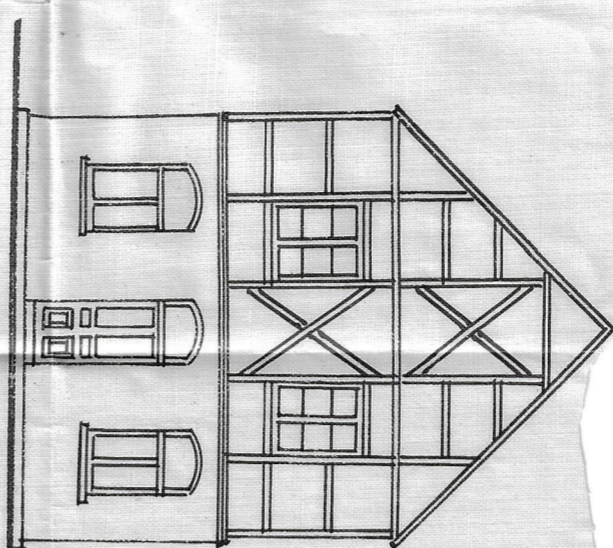

Neue Ansicht

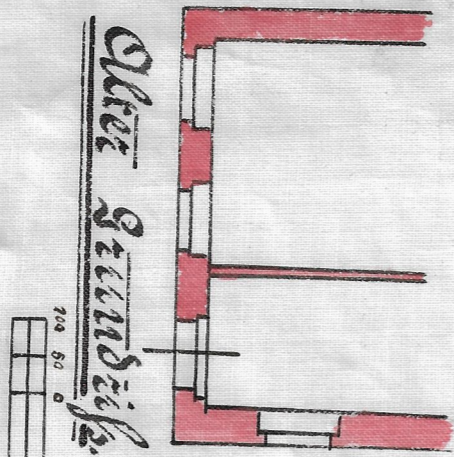

Alte Grundriß

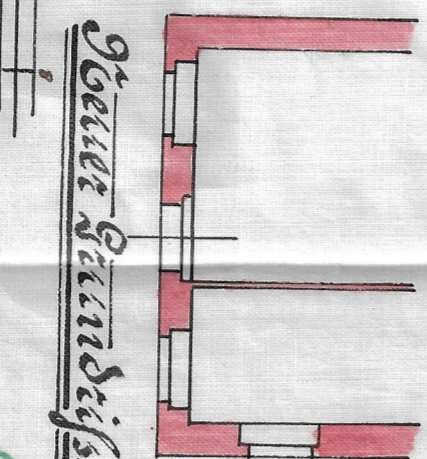

Neuer Grundriß

Maß: 1:100.

Westbavern Dorf No. 57 a.

Der Bauherr:

Herr v. Dämmert

Der Auftragnehmer:

Architekt

Handwritten notes in green ink:
 Bauplan
 1809/63
 31. Jan. 1964

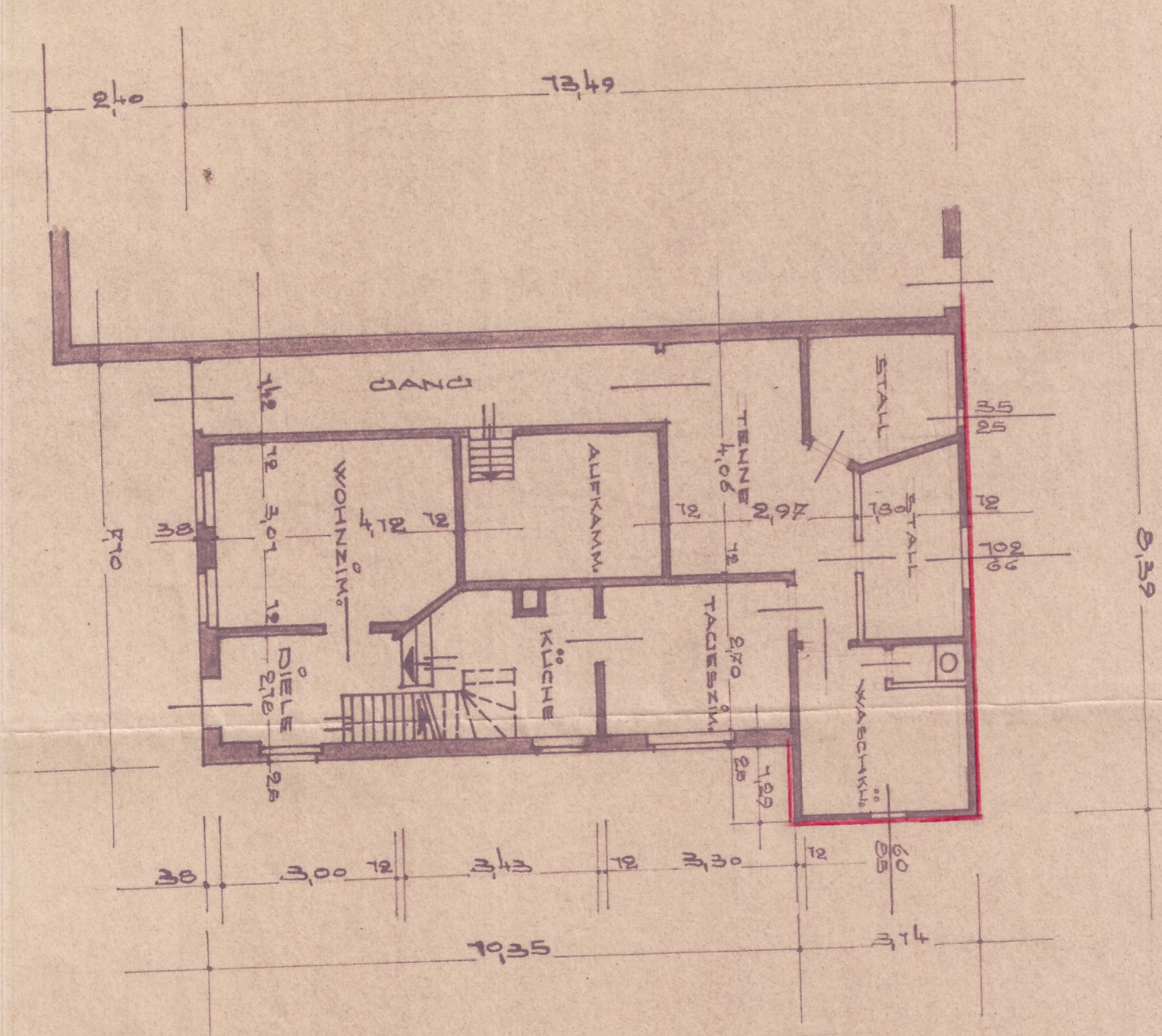

GRUNDRIß, M. 1:8100

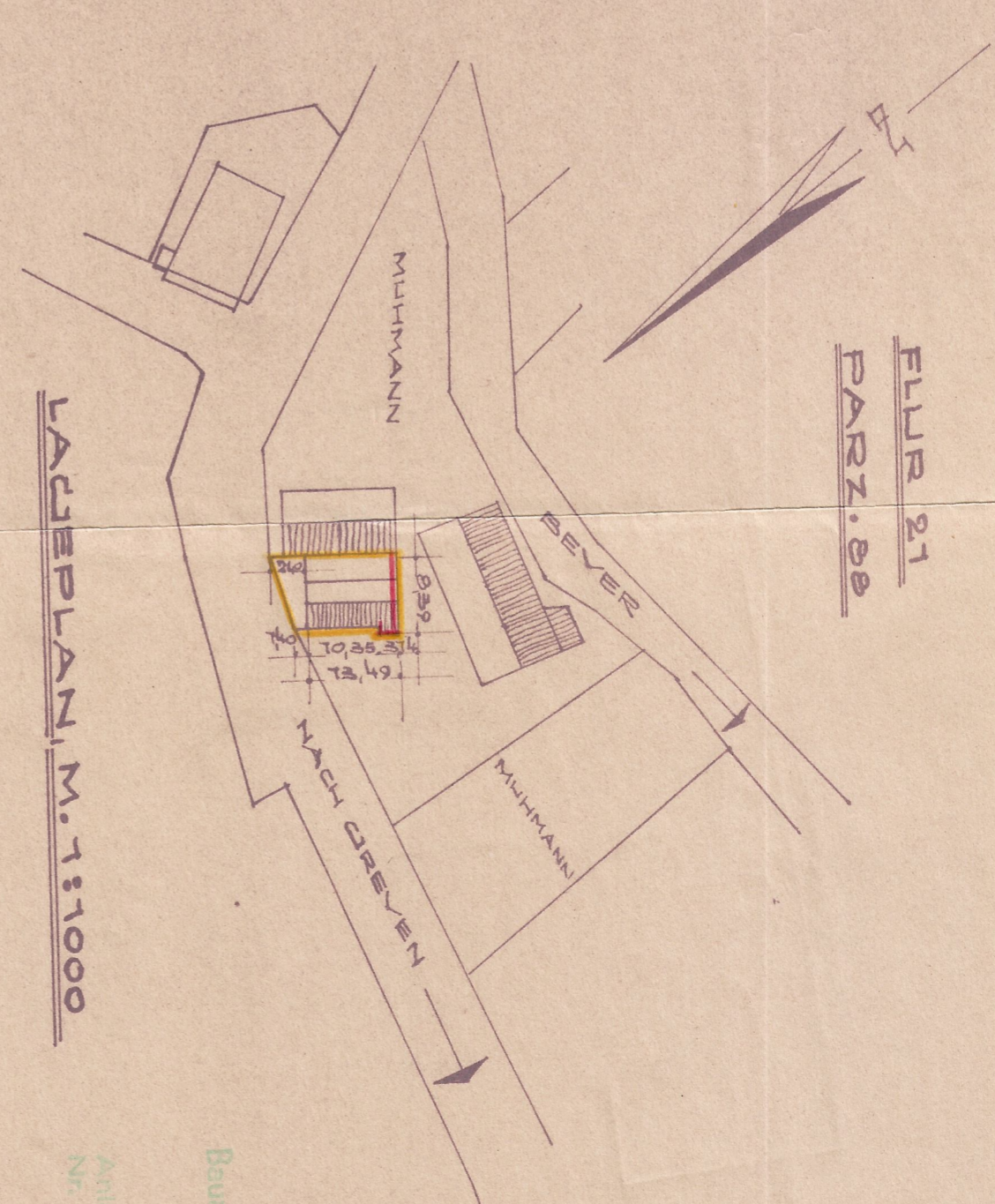

FLUR 21
PARZ. 88

LAGEPLAN, M. 1:1000

GRUNDRIß MIT LAGEPLAN ZUR REPARATUR
DES RÜCKWÄRTIGEN GIEBELS AM WOHN-
HAUS DES HERRN WILHELM DÄMMERT,
WESTBAVERN, DORF 57 a

WESTBAVERN IM OKTOBER 1963

Handwritten signature:
 Singer

Handwritten notes in green ink:
 Bauplan
 1809/63
 31. Jan. 1964